GEODEZJA S.C.
KLIMASARA, LIWORA
NIP: 513 026 97 66
32-085 Szyce ul. Olkuska 5

MAPA DO CELÓW PROJEKTOWYCH

skala 1:500 sekcja 7.126.10.08.4.2
gmina 120615_2, Wielka Wieś
obręb Nr 0007, Modlniczka
działka 899/3
GKiK-II.6640.12771.2024

Układ odniesienia wysokości EVRF 2007
Układ wsp. poziomych "2000"
Sytuacja zgodna z terenem na listopad 2024r

Wykonał: mgr inż. PIOTR LIWORA
geodeta uprawniony na podstawie
art. 45f ust. 1 ustawy z dnia 17 maja 1989r
Prawo geodezyjne i kartograficzne
(Dz.U. z 2019 r. poz 725, z późn. zm.)
wydanego przez Głównego Geodetę Kraju
tel. 731 217 437
Lp. zlecenia.....290/24
Data.....18.11.2024

Poświadczam, że niniejszy dokument został opracowany w wyniku prac geodezyjnych i kartograficznych, których rezultaty zawiera operat techniczny pozytywnie zweryfikowany. Jednocześnie informuję, że jestem świadomy odpowiedzialności karnej za złożenie fałszywego oświadczenia.

Identyfikator zgłoszenia prac geodezyjnych	GKiK-II.6640.15463.2024
Organ służby geodezyjnej, który otrzymał zgłoszenie	Starosta Powiatu Krakowskiego
Wykonawca prac geodezyjnych	GEODEZJA S.C. KLIMASARA, LIWORA 32-085 Szyce, Olkuska 5 NIP 513-026-97-66
Nr oraz data sporządzenia dokumentu zawierającego wynik pozytywnej weryfikacji	Protokół nr GKiK-II.6640.15463.2024_251192 dn. 28.11.2024
Imię i nazwisko oraz nr uprawnień zawodowych kierownika prac	Piotr Liwora Uprawnienia zawodowe nr 23016

Nie wyklucza się istnienia w terenie innych nie wskazanych na niniejszej mapie urządzeń podziemnych, które nie były zgłoszone do inwentarcyzacji lub o których brak jest informacji w instytucjach branżowych.

Warunkiem rozpoczęcia prac budowlanych jest wytyczenie w terenie projektowanej budowli, a po jej zakończeniu wykonanie inwentaryzacji powykonawczej przez jednostkę wykonawstwa geodezyjnego na zlecenie inwestora.

Klasy i użytki zgodne z ewidencją gruntów.
Przebieg granic zewnetrznych pozyskana na podstawie danych PZGiK

Wykazane na niniejszej mapie granice przedmiotowej nieruchomości określono z wymaganą dokładnością.

Opis przeznaczenia terenu według miejscowego planu zagospodarowania przestrzennego.

Niniejsza mapa została wykonana bez ustalenia obciążeń dot. służebności gruntowych.

LEGENDA MPZP:
MN – teren zabudowy jednorodzinnej
ZN – tereny zieleni
MNU – tereny zabudowy jednorodzinnej i us?ugowej
KDW, KD–L, KD–Z – tereny tras i urz?dzeń komunikacyjnych
"m" "m" tereny zmeliorowane

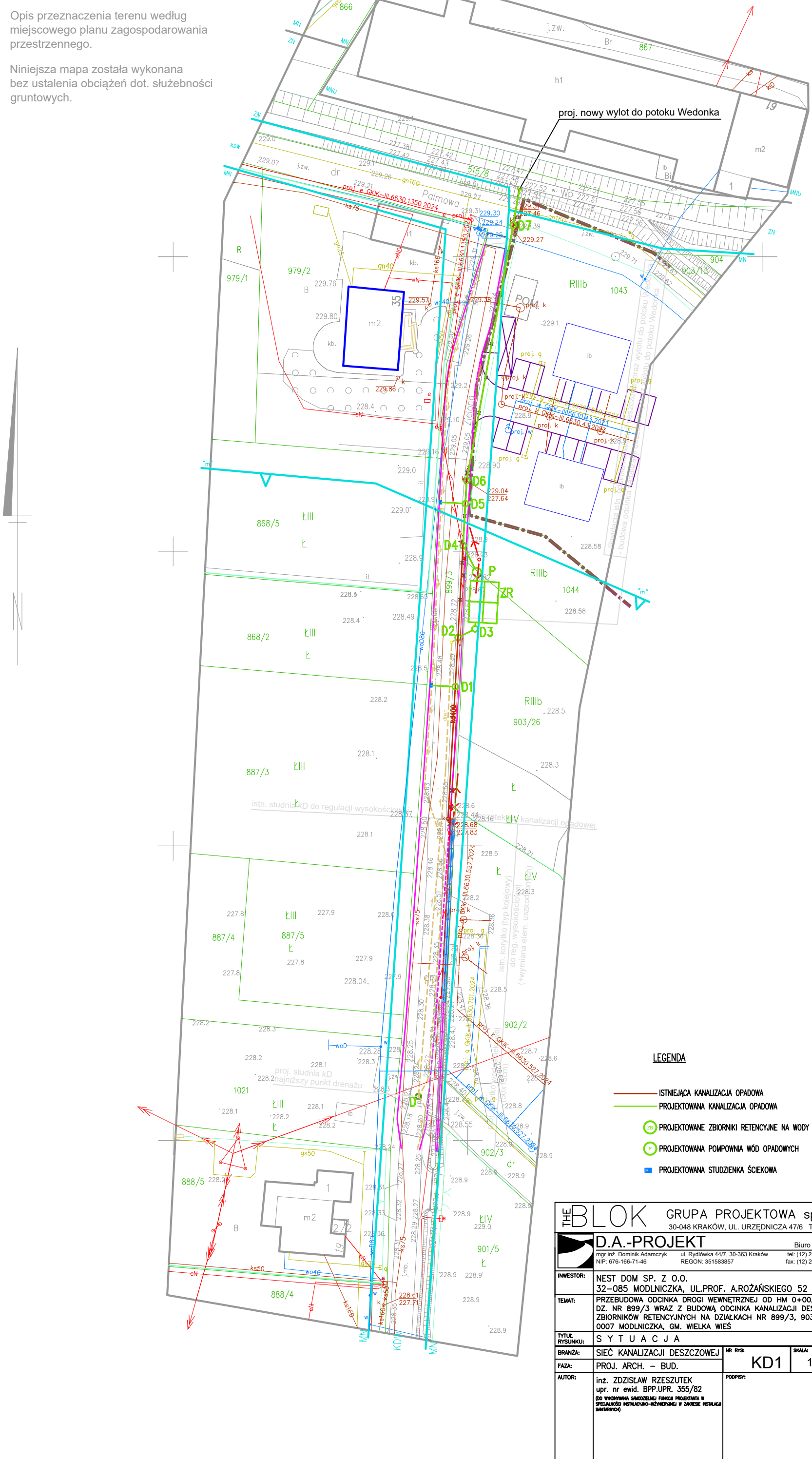

LEGENDA

- ISTNIEJĄCA KANALIZACJA OPADOWA
- PROJEKTOWANA KANALIZACJA OPADOWA
- ZB PROJEKTOWANE ZBIORNIKI RETENCYJNE NA WODY OPADOWE
- P PROJEKTOWANA POMPOWNIA WÓD OPADOWYCH
- PROJEKTOWANA STUDZIENKA ŚCIEKOWA

THE BLOK GRUPA PROJEKTOWA sp.z o.o.
30-048 KRAKÓW, UL. URZĘDNICZA 47/6 TEL. + 48 12 429 23 43

D.A.-PROJEKT Biuro Projektów Dróg, Ulic i Mostów
mgr inż. Dominik Adamczyk ul. Rydlówka 44/7, 30-363 Kraków tel: (12) 294 92 08 mobile: 501 484 465
NIP: 676-166-71-46 REGON: 351583857 fax: (12) 266 05 73 biuro@da-projekt.com.pl

INWESTOR:	NEST DOM SP. Z O.O. 32–085 MODLNICZKA, UL.PROF. A.ROŻAŃSKIEGO 52
TEMAT:	PRZEBUDOWA ODCINKA DROGI WEWNĘTRZNEJ OD HM 0+00,00 DO HM 1+54,35 NA DZ. NR 899/3 WRAZ Z BUDOWĄ ODCINKA KANALIZACJI DESZCZOWEJ ORAZ ZBIORNIKÓW RETENCYJNYCH NA DZIAŁKACH NR 899/3, 903/26, 1043 I 1044 OBR. 0007 MODLNICZKA, GM. WIELKA WIEŚ
TYTUŁ RYSUNKU:	S Y T U A C J A
BRANŻA:	SIEĆ KANALIZACJI DESZCZOWEJ
FAZA:	PROJ. ARCH. – BUD.
AUTOR:	inż. ZDZISŁAW RZESZUTEK upr. nr ewid. BPP.UPR. 355/82 (DO WYKONYWANIA SAMODZIELNEJ FUNKCJI PROJEKTANTA W SPECJALNOŚCI INSTALACYJNO–INŻYNIERYJNEJ W ZAKRESIE INSTALACJI SANITARNYCH)

NR RYS:	SKALA:	DATA:
KD1	1:500	09.2025

PODPISY: